

Anton Niederegger Dipl. Bauingenieur ETH/HTL/SIA
Philipp Niederegger Dr.sc. ETH/Dipl. Bauingenieur ETH/SIA
Christian Schwarz Dipl. Bauingenieur HTL/STV

Neubau Werkhalle Aemisegger Schwellbrunnerstrasse 85, 9100 Herisau

Bauherr:

Aemisegger AG
Bauunternehmung
Schwellbrunnerstr. 85
9100 Herisau
www.aemiseggerag.ch

Gebäudevolumen:

5'500 m³
Länge: 25 m
Breite: 20 m

Architekt:

Eisenhut & Partner
Architekturbüro
Saumhalde 13
9100 Herisau

Zeitraumen:

Baubeginn: Frühjahr 2012
Bauende ca.: Winter 2012

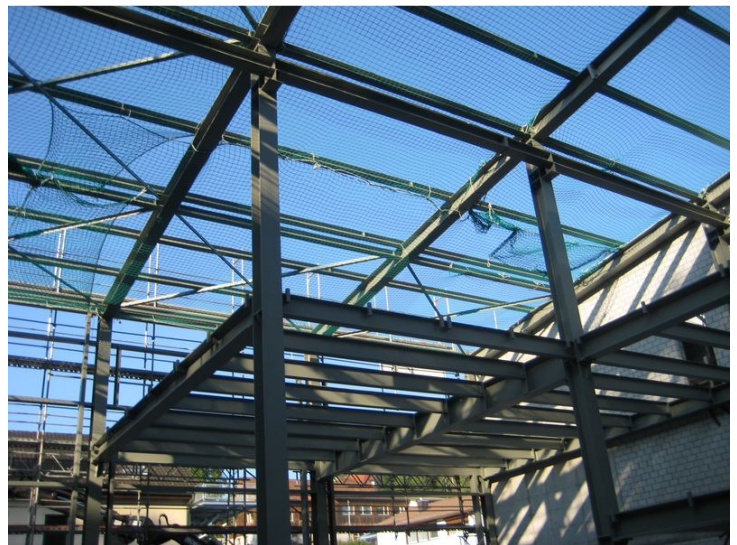

Auftragsumfang:

- Ausarbeitung KV nach BKP
- Aushubplan
- Stahlbau / Fassadenbau Halle
- Koordination
- Devisierung
- Projekt- und Detailpläne (Schalung/Armierung/etc.)
- Bauleitung und Kostenkontrolle